

ZÁKLADY

M 1:50

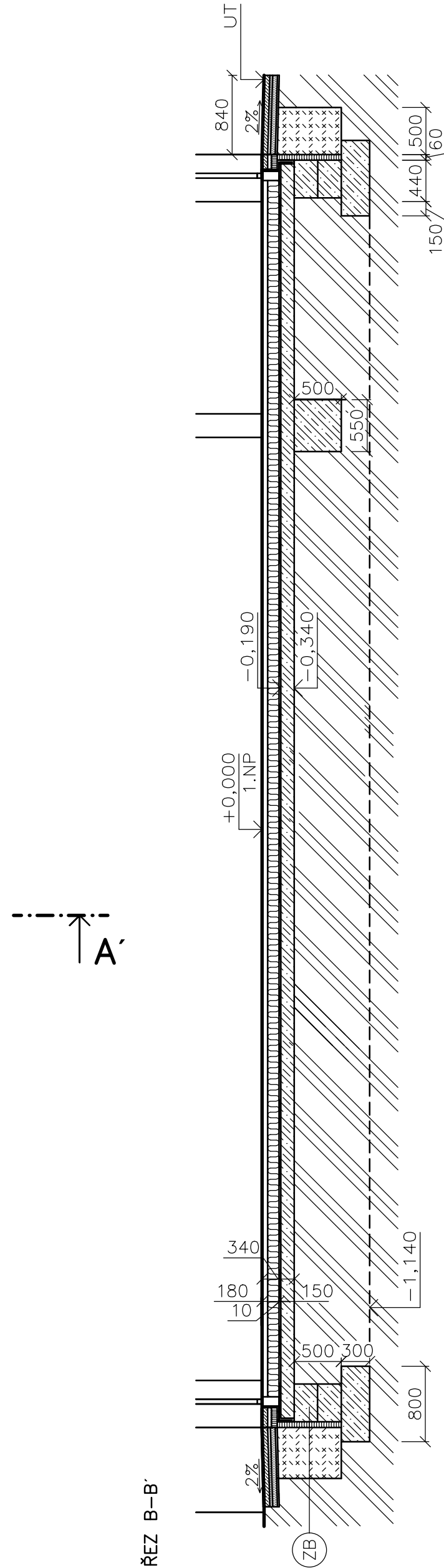
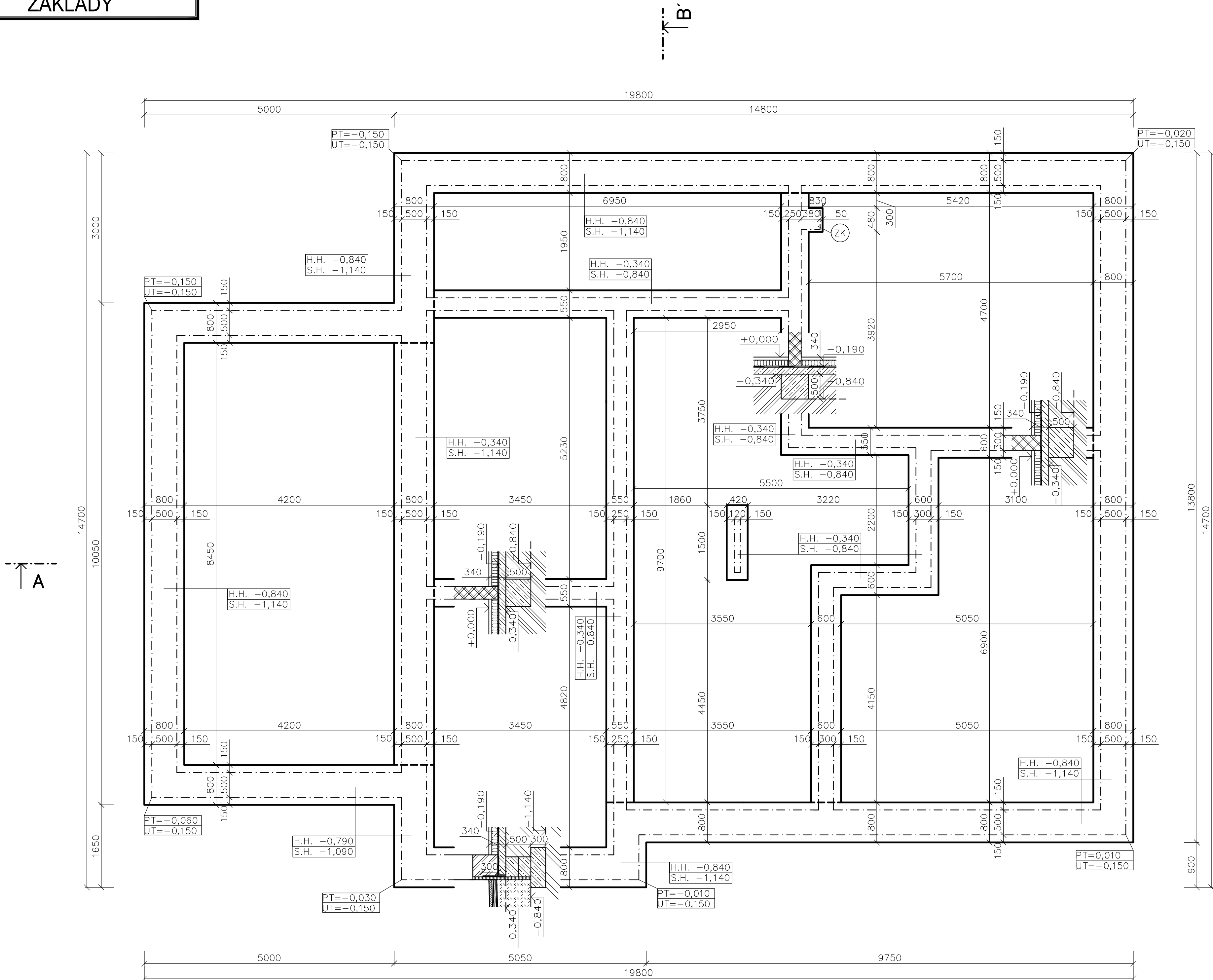

LEGENDA MATERIÁLŮ:

- BETON PROSTÝ C16/20
- ZEMINA PŮVODNÍ
- ZEMINA NASYPANÁ
- BETONOVÉ DLAŽDICE 560x420 mm, BEST ALTEZO IN
- PÍSKOVÉ LOŽE Z RŮZNÝCH FRAKČÍ KAMENIVA (VIZ DET. C)
- ZDIVO POROTHERM 50 Hi P8, ZDĚNO NA TEPELNĚIZOLAČNÍ MALTU M5
- ZDIVO POROTHERM 44 P+D P15, ZDĚNO NA TEPELNĚIZOLAČNÍ MALTU M5
- ZDIVO POROTHERM 30 P+D P15, ZDĚNO NA KLASICKOU MALTU M5
- ZDIVO POROTHERM 24 P+D P15, ZDĚNO NA KLASICKOU MALTU M5

POZNÁMKA:

- (ZB) TVAROVKY ZTRACENÉHO BEDNĚNÍ 40, BEST, VYPLNĚNÉ BETONEM C16/20
- (ZK) ZÁKLAD PRO KOLÍK SCHIEDEL 380 x 380 mm

PODKLADNÍ BETON C16/20 BUDE VYZTUŽEN KARI SÍTÍ FERONA 6 mm, 150x150 mm, 3x2 m, V MÍSTĚ PŘÍČEK 150 mm BUDE VÝZTUŽ V ŠÍŘCE 1 m ZDVOJENA

INŽENÝRSKÉ PŘÍPOJKY BUDOU VEDENY POD ZÁKLADOVOU SPÁROU

TŘÍDA ZEMINY F3 – HLÍNA PÍŠČITÁ, PEVNÁ KONZISTENCE (ZEMINA – KAMBIZEM ARENICKÁ)

ŘEZ A-A'

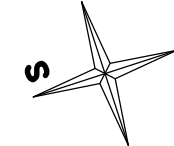
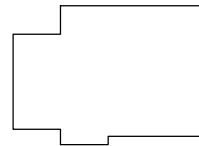
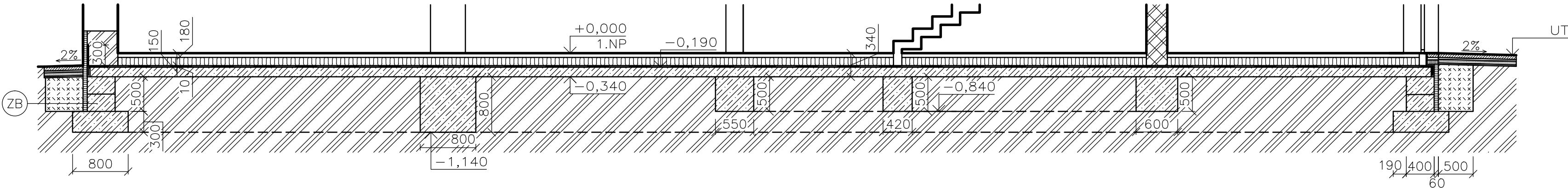

0,000 = 243,00 m n.m., B.p.v. / SOUŘADNICOVÝ SYSTÉM S-JTSK

DRUH PRÁCE	BAKALÁŘSKÁ PRÁCE		 <div>VYSOKÉ UČENÍ TECHNICKÉ V BRNĚ FAKULTA STAVEBNÍ ÚSTAV POZEMNÍHO STAVITELSTVÍ</div>	
VYPRACOVAL	Zuzana Karásková			
KONTROLOVAL	Ing. arch. Ivana Utikalová			
STAVEBNÍK	Zuzana Karásková, Ptenský Dvůrek 95, 798 43 Ptení			
MÍSTO STAVBY	Prostějov, Domamyslická / k. ú. Domamyslice, p. č. 208/6			
NÁZEV STAVBY	RODINNÝ DŮM S FOTOATELIÉREM			
	-		FORMÁT	8x A4
STAVEBNÍ OBJEKT	RODINNÝ DŮM S FOTOATELIÉREM		DATUM	05/2014
ČÁST	DLE VÝHLÁŠKY č. 499/2006 Sb.		STUPEŇ_PD	DPS
OBSAH:	ZÁKLADY		MĚŘÍTKO	Č. VÝKRESU D.1.1.b.1
			1:50	